PROPUESTA CORRECTIVA

MODELO PREVISIONAL CHILENO

Fracasó el Modelo ?

- No+AFP ?
- Las lagunas previsionales son la causa de malas pensiones ?
- Cambio Parcial o Total ?
- 5% Extra para trabajador y Pyme ?
- 5 años + cotizando ?
- Pilar Solidario o Capitalización Individual ?
- **Previsión o Seguridad Social ?**

OCASO DE UN MODELO

Aparentemente No+AFP es una sensación generalizada frente a un modelo previsional injusto, con el que unos pocos ganan a costa del resto, dando como resultado malas pensiones que, la mayoría de los analistas, atribuyen a "lagunas" de hasta 40%, a la temprana edad de jubilación y, al bajo porcentaje del ahorro mensual.
La reacción del oficialismo ha pretendido reducir el debate a la urgencia de aumentar en 5 años la edad y agregar un 5% a la cotización, de la que una parte o el total iría al pilar solidario o a un fondo de reparto en beneficio de quienes tengan altas lagunas. Por cierto, es una pésima reducción, porque subir la edad choca frontalmente contra la dificultad de emplearse después de los 65 años; porque, aunque debe haber más ahorro, es abusivo disminuir el ingreso del trabajador o aumentar el costo de mano de obra y; porque las "lagunas", si bien son un problema, sólo ocupan el 18% en los trabajadores dependientes.

Para nosotros el problema debe abordarse integralmente sin perjudicar ni al trabajador ni sus ingresos, o sea cómo mejoramos, focalizada y separadamente, la situación presente y futura del millón de jubilados, de los 2.7 millones de trabajadores independientes y, de los 5.3 millones de dependientes, de quienes la ¼ parte de su sueldo financia el sistema previsional de Pensión, Invalidez, Salud y Accidentes Laborales.

No se puede avalar que la solución pase por aumentar la carga impositiva a un tercio si consideramos que los trabajadores dependientes aportan al sistema 900 mil millones de pesos cada mes, de los que solamente 362 mil son para ahorro individual, pues 111 mil van para Fonasa, 90 mil para seguros de accidente y, de lo demás, 142 mil se los llevan las Isapres y 215 mil se los llevan las AFP por diversos factores.

Una solución integral y focalizada pasa por restructurar este aporte y hacerlo más justo y eficiente, sin un peso más, comenzando por quitarle la exclusividad de administración a las AFP y permitiendo que entren Cooperativas, Seguros, bancos y Banco Estado y disminuyendo los topes de comisiones y otras cobranzas. También pasa por transparentar y ampliar la competitividad de los seguros de invalidez, cesantía y accidentes laborales y, finalmente, por asumir que la carga impositiva de la salud merece ser tributaria para ricos y pobres y sincerar la calidad de aseguradora privada de las Isapres para quienes tienen la posibilidad de pagarlas sin perjudicar al país.

SEGURIDAD SOCIAL MODERNA Y SOLIDARIA

SIN QUITARLE NI UNO MÁS A LA CLASE MEDIA POPULAR

AHORRO

16%

PENSIÓN

SEGURO

3%

ACCIDENTE – CESANTIA - INVALIDEZ

IMPUESTO

5%

SALUD PÚBLICA

USANDO EL MISMO 24%

SIN SACARLE NI UNO MAS A NADIE

AFP… MODELO FRACASADO

ACTUAL 24%

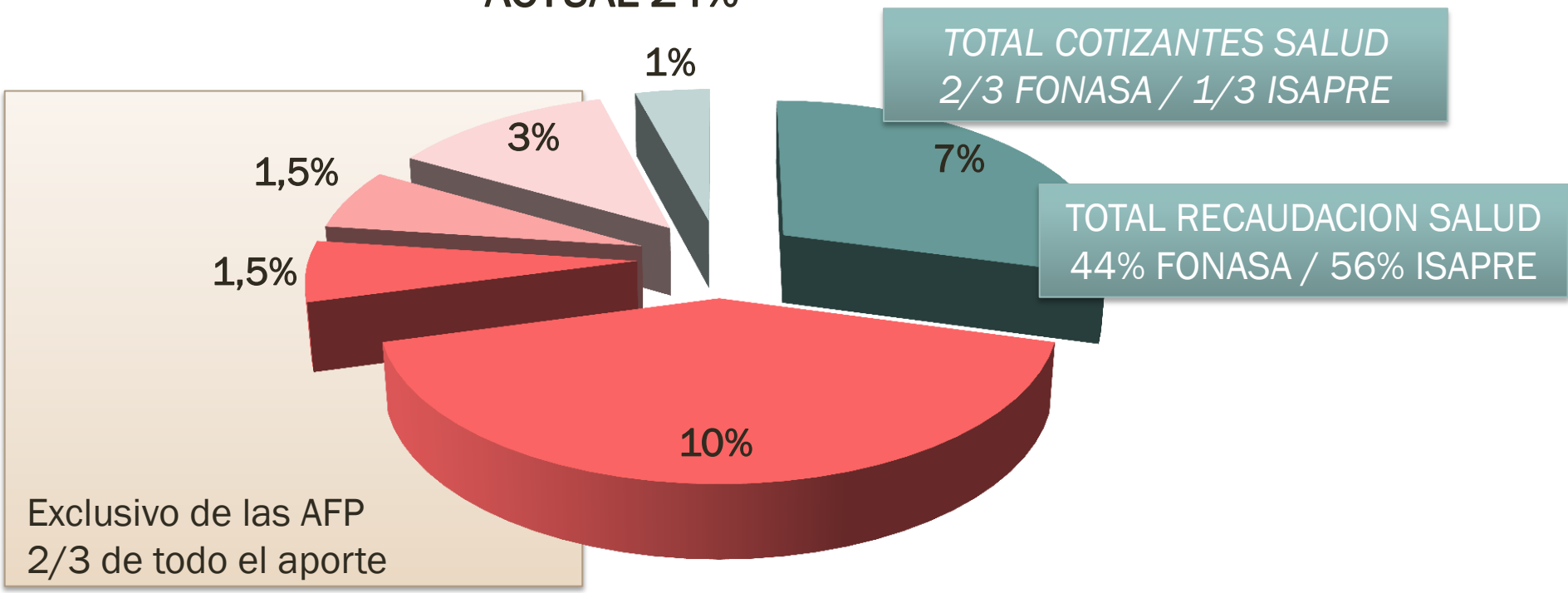

- SEG SALUD
- AFP CAP IND
- AFP COMISION
- AFP SIS

Aporte Trabajador

- AFP AFC
- SEG ACCIDENTE

Aporte Empleador

… SEGURIDAD SOCIAL SOLIDARIA

MISMO 24%

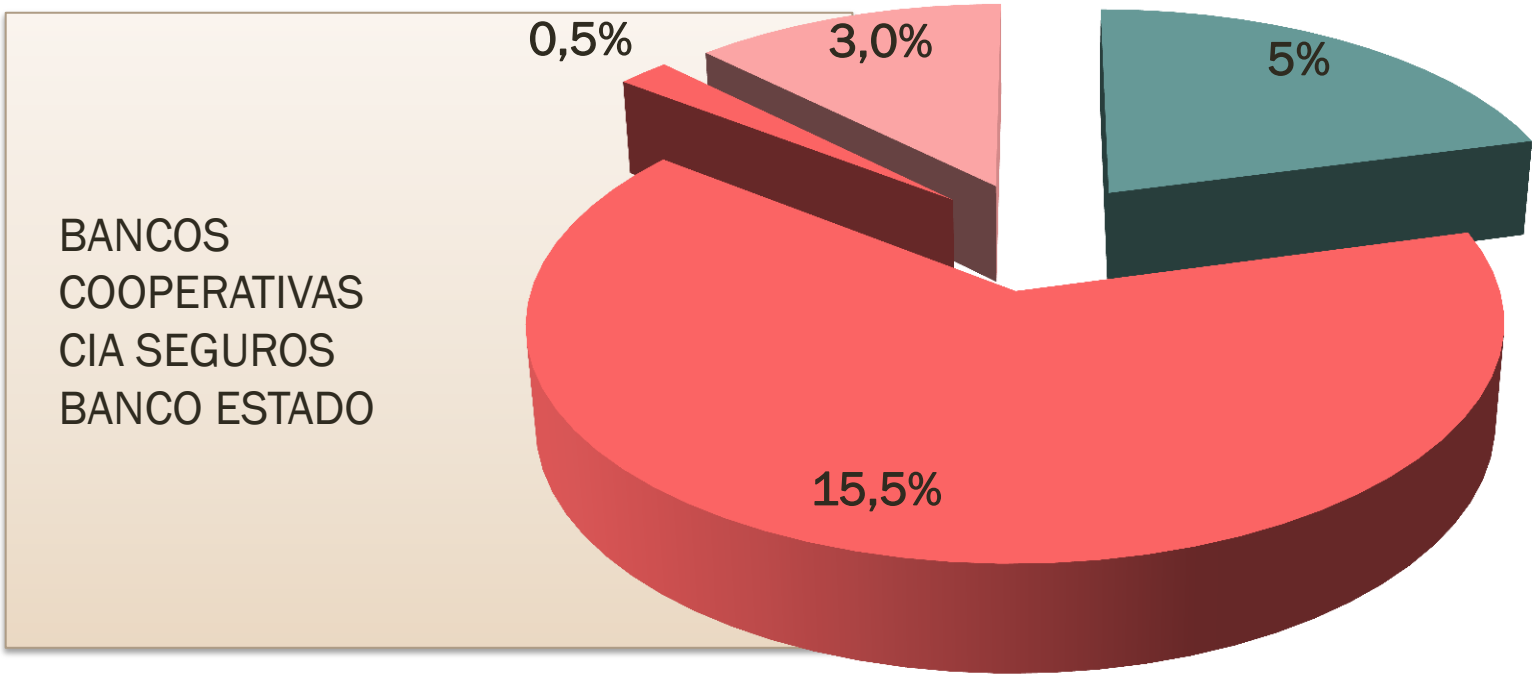

IMPUESTO SALUD — Aporte Empleador

AHORRO PENSIÓN
COMISIÓN MAX
SEG INVALIDEZ CESANTIA ACCIDENTE
— Aporte Trabajador

IMPACTO EN LAS PENSIONES

Sueldo A Pago:
$500.000.-
Con 18% Lagunas

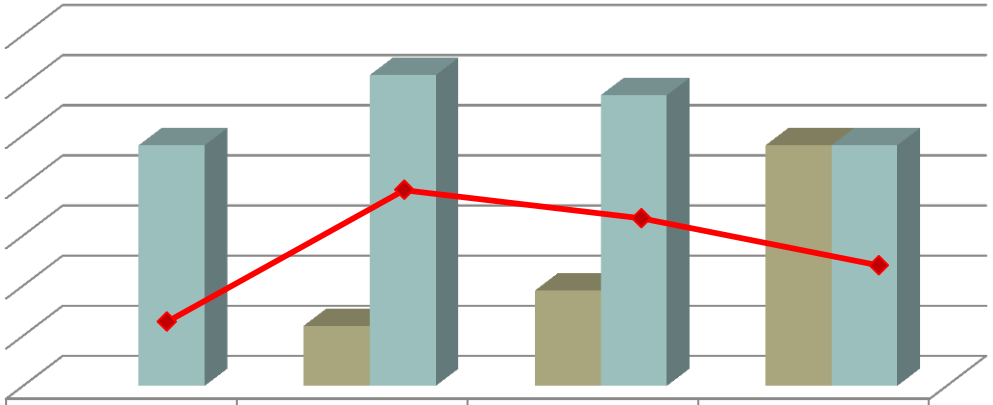

	AFP	BE 40 años	BE 50 años	BE 65 años
Ahorro Actual AFP MM$	?	12	19	48
Ahorro FINAL MM$	48	62	58	48
PENSION M$	*280*	*420*	*390*	*340*

Con un sueldo a pago de 500 mil y 8 años de lagunas previsionales:

- En el modelo actual de AFP e independiente de la edad, ahorra 48 millones para una pensión de 280 mil, o sea 56% de lo que ganaba.
- En el Nuevo Modelo:
  - con 40 años ahorró 12 millones en la AFP, traspasados al B.Estado + seguir imponiendo en BE se ahorran 62 millones para una pensión de 420 mil, o sea 84% de lo que ganaba
  - con 50 años se ahorró 19 millones en la AFP, traspasados al B.Estado + seguir imponiendo en BE se ahorran 58 millones para una pensión de 390 mil o sea 78% de lo que ganaba
  - con 65 años se ahorró 48 millones en la AFP, traspasados al B.Estado se obtiene una pensión de 340 mil, o sea 68% de lo que ganaba.

IMPACTO EN LA SALUD PÚBLICA

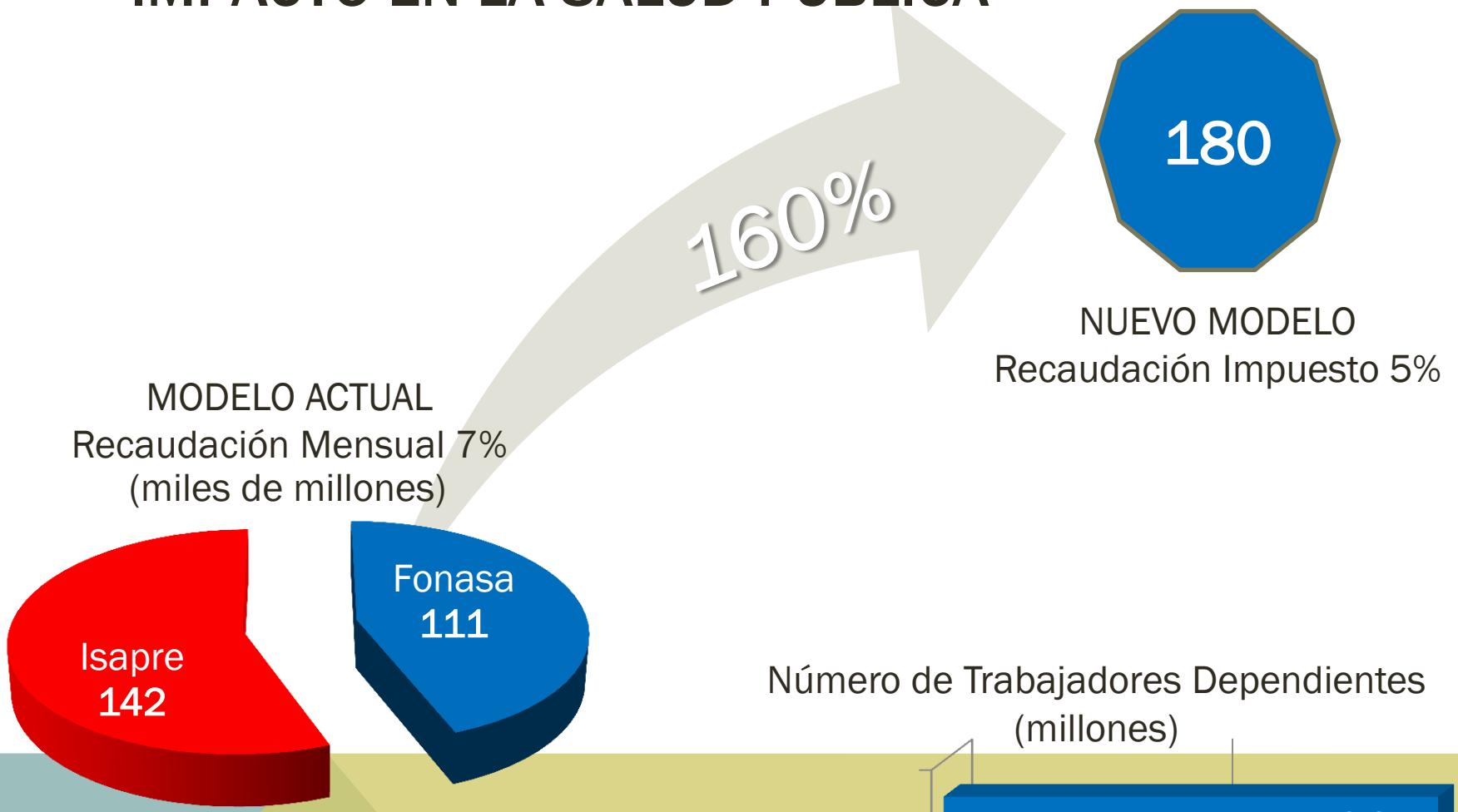

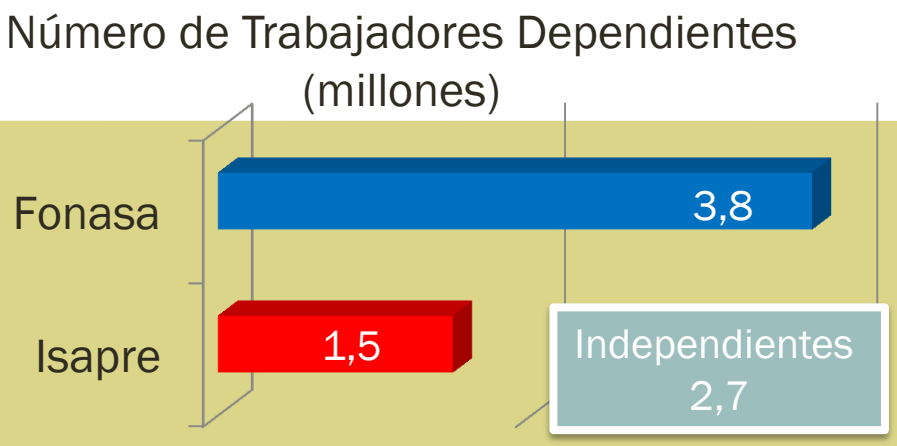

PRI 2016

EQUIPARAR AL TRABAJADOR INDEPENDIENTE

Al no haber cotizado no cuenta con un fondo inicial que lo respalde.

- ✓ Para equiparar sus condiciones es elementar que no vaya en desmedro de los trabajadores dependientes, es decir, que estos no paguen los años de no cotización en que no fue obligado.
- ✓ Debe generarse una ecuación que sume su ahorro desde el 15,5% de los años laborales que le quedan a beneficios especiales hasta alcanzar una cuantía mínima que garantice una pensión del 68% de su ingreso líquido actual o la pensión mínima que se establezca.
- ✓ Estos beneficios estarían compuestos de deducciones tributarias del 5% de salud y del impuesto a la renta y de eximirse de los pagos de seguros de invalidez, cesantía y accidentes, todos sólo hacia su ahorro de pensión.

PRI 2016

SEGURIDAD SOCIAL SOLIDARIA